

SEZIONE 1-1 STATO ATTUALE
SCALA 1:50

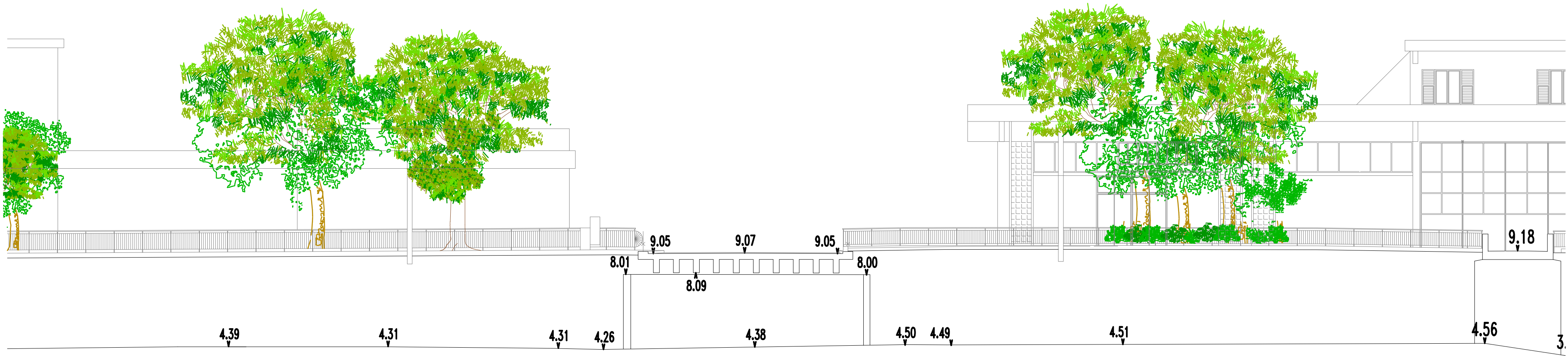

SEZIONE 1-1 STATO FINALE
SCALA 1:50

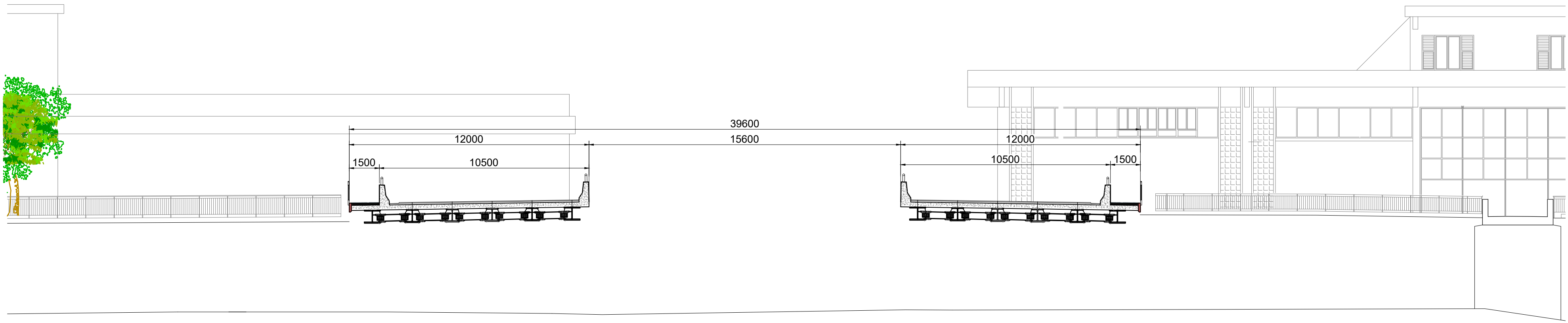

SEZIONE 1-1 SOVRAPPOSIZIONE
SCALA 1:50

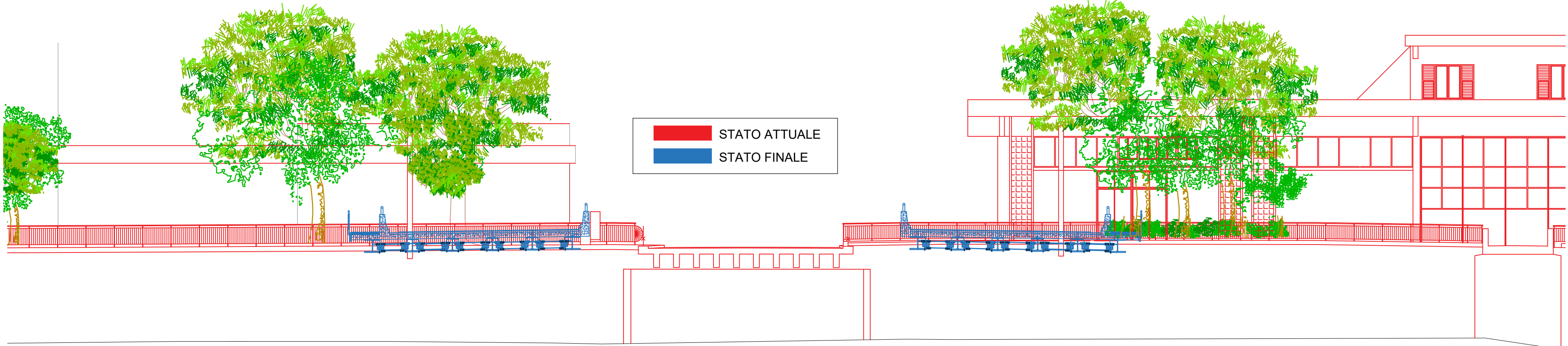

SEZIONE 2-2 STATO ATTUALE
SCALA 1:50

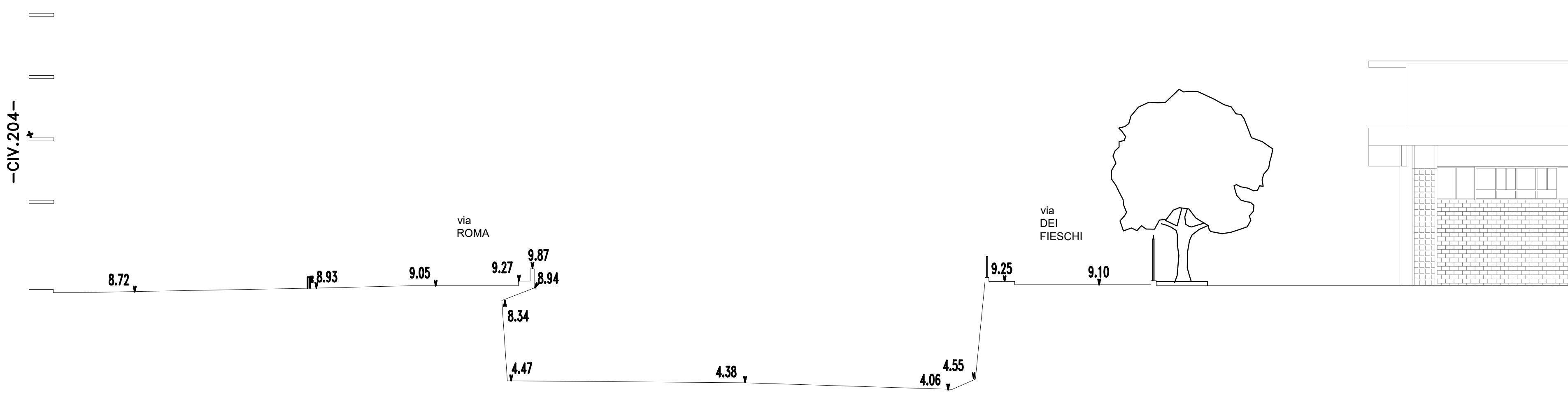

SEZIONE 2-2 STATO FINALE
SCALA 1:50

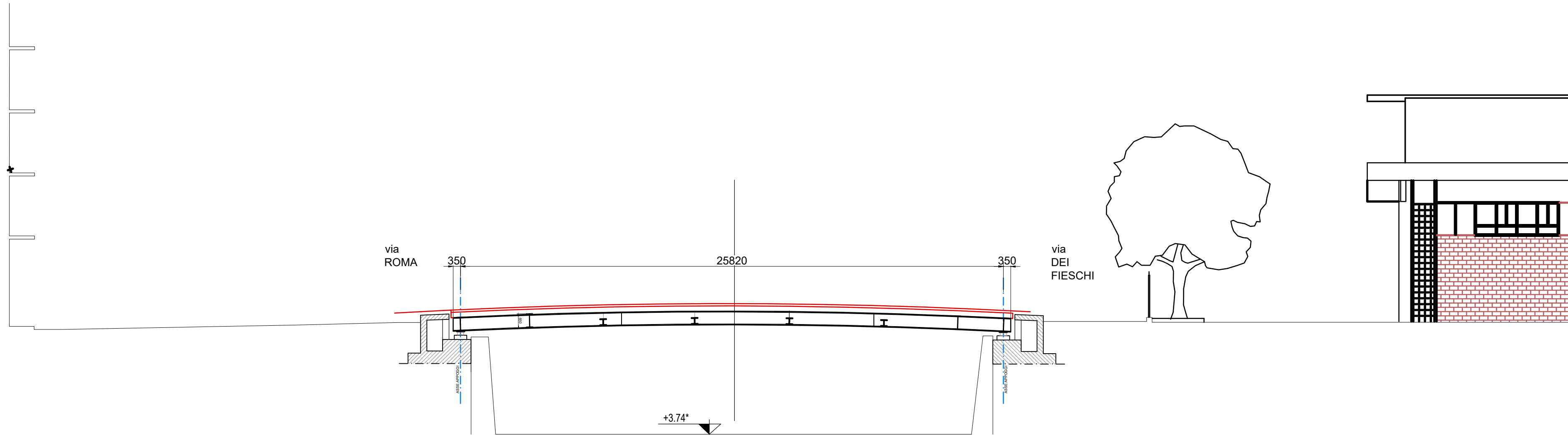

SEZIONE 2-2 SOVRAPPOSIZIONE
SCALA 1:50

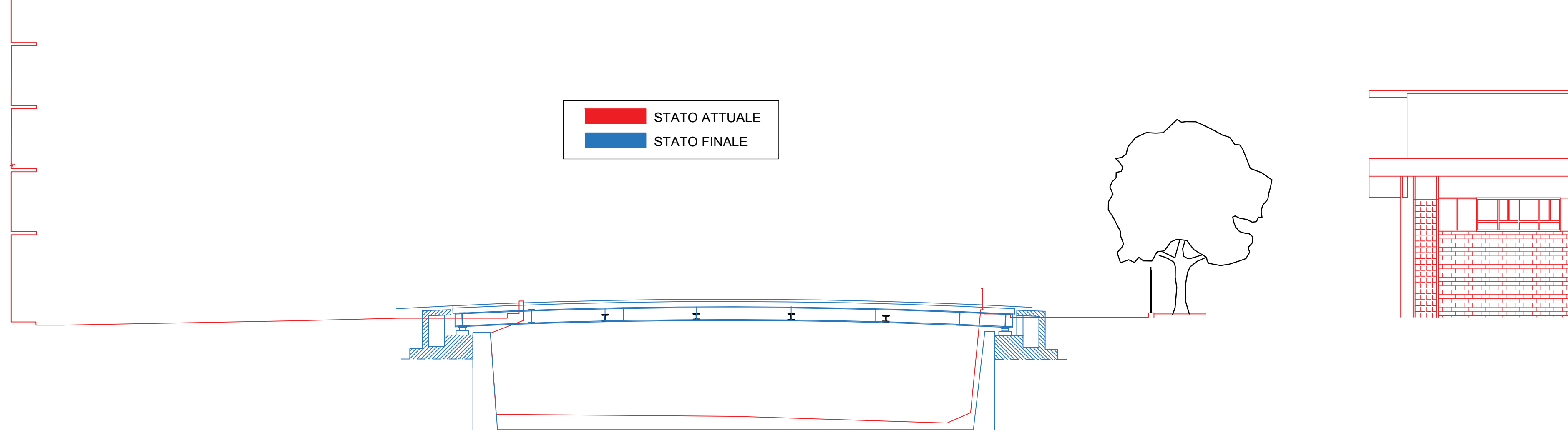

PLANIMETRIA GENERALE - STATO ATTUALE



PLANIMETRIA GENERALE - STATO FINALE

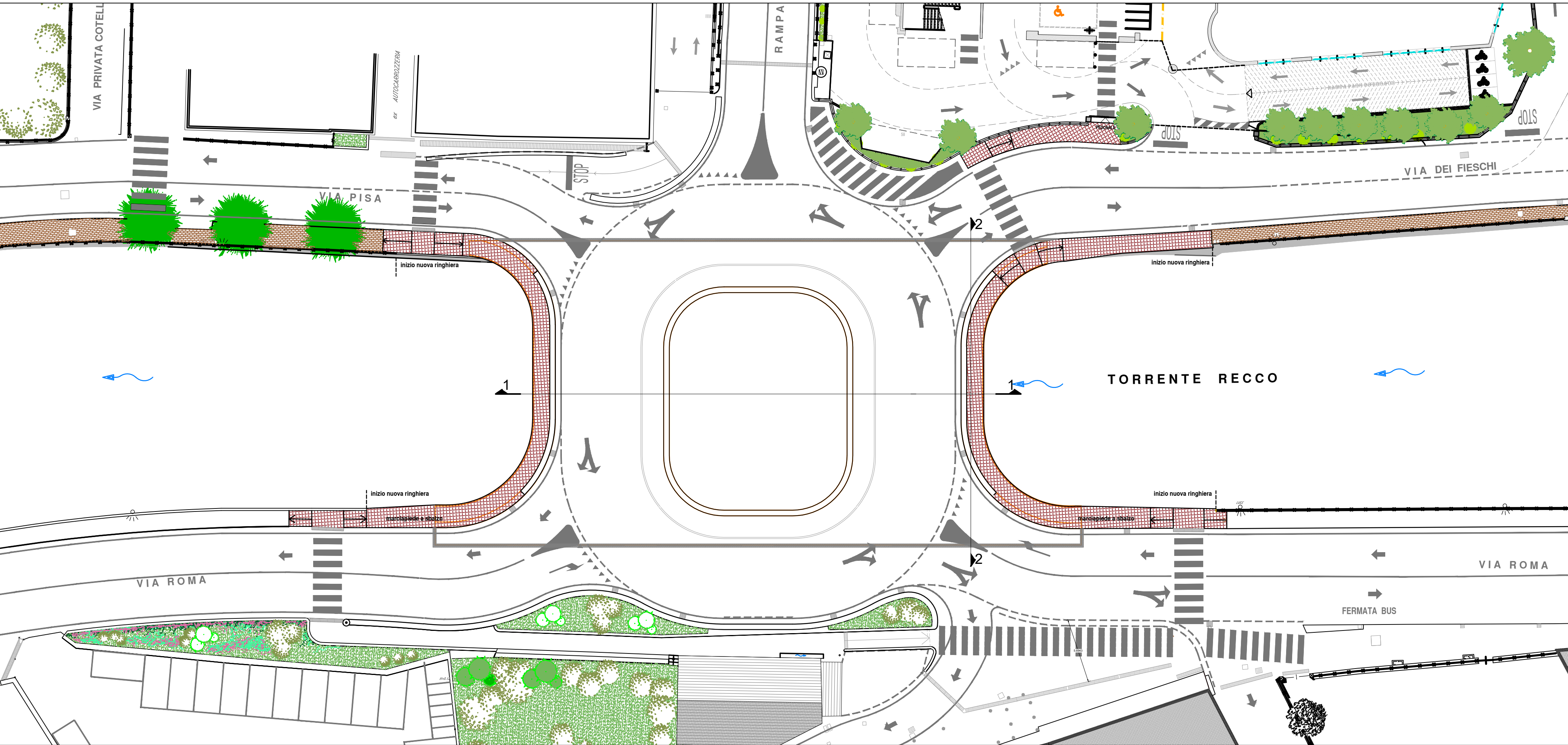

SOSTITUZIONE DEL PONTE DI RACCORDO
AL CASELLO AUTOSTRADALE TRA VIA PISA,
VIA DEI FIESCHI E VIA ROMA

Committente:
COMUNE DI RECCO

Progettista:
SETECO
ing. P. Maestrelli

Responsabile della sicurezza in fase di progettazione:
STG
STUDIO GOSO ASSOCIATI
ing. M. Goso

PR2220_PE_D034_B.DWG

varie

Luglio 2025

PROGETTO ARCHITETTONICO

Sezioni di confronto stato attuale e stato di progetto

D	C	B	A	0
Revisone	Revisone	Revisone generale	Emissione	Revisone
Luglio 2025	Novembre 2023	Febbraio 2023	DATA	REDAZIONE
MAGNI	MAGNI	MAGNI	VERIFICATO	APPROVATO
VACCAREZZA	VACCAREZZA	VACCAREZZA	VERIFICATO	APPROVATO
MAESTRELLI	MAESTRELLI	MAESTRELLI	VERIFICATO	APPROVATO